

Schutzplan der Natur- und Kulturobjekte

Situation 1 : 5'000 | Stand am 08.07.2022 (zur Vernehmlassung)

Entwurf für die öffentliche Vernehmlassung vom 12.09. - 12.10.2022

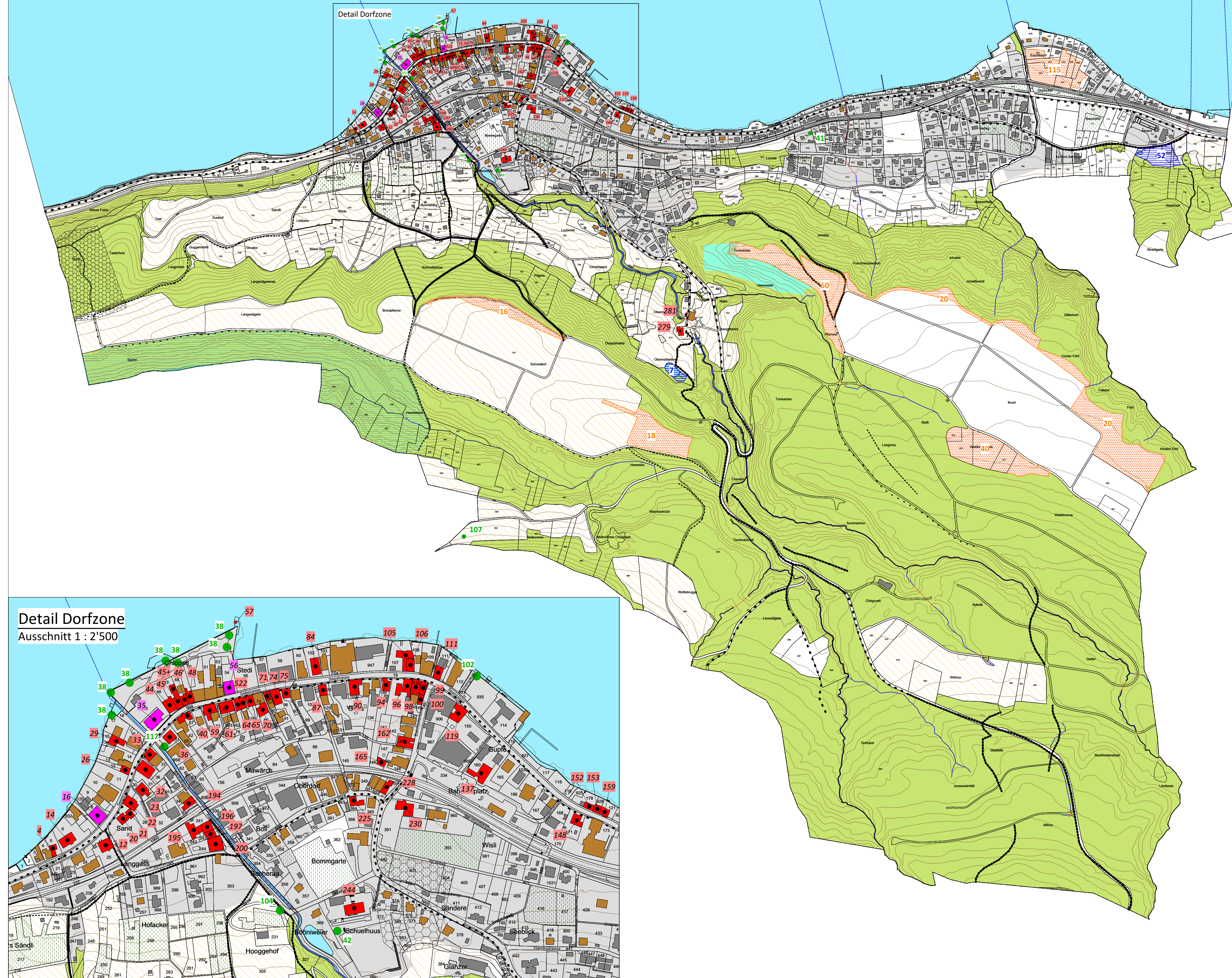

Winzeler + Bühl Raumplanung und Regionalentwicklung
 Rheinweg 21 | Telefon +41 (0)52 624 32 32
 8200 Schaffhausen | E-mail info@regional-entwicklung.ch

Projekt-Nr.: 2901
 Planformat: 840/594mm
 gezeichnet: M. Ott

- Geschützte Objekte:**
- Naturobjekte mit ID-Nummer (vgl. Liste im Anhang 2 der Schutz- und Pflegevorschriften)**
- Einzelbaum
 - Extensives Grünland
 - Feuchtstandort, Ufervegetation
- Kulturobjekte mit Assekuranznummer (vgl. Liste im Anhang 3 der Schutz- und Pflegevorschriften)**
- Gebäude / Denkmal - besonders wertvoll
 - Gebäude / Denkmal - wertvoll

- Hinweise:**
- Bereich Natur**
- Gebiet mit Vernetzungsfunktion (gem. Kantonalem Richtplan)
 - Wald (Naturschutz gem. forstlicher Planungsinstrumente: Waldentwicklungsplan / Ausführungsplan)
 - Naturschutzzone (gem. Zonenplan 2004)
 - Gewässer (gem. Zonenplan 2004)
 - Fließgewässer, offen / eingedolt / Achse (gem. Gewässerkataster - vgl. auch Bachunterhaltskonzept)
- Amphibienlaichgebiet von nationaler Bedeutung (gem. Bundesinventar):**
- Bereich A - dient der Fortpflanzung der Amphibien
 - Bereich B - Nährstoffpufferzone und engerer Landlebensraum
- Bereich Kultur**
- Gebäude / Denkmal - bemerkenswert
- Historische Verkehrswege (gem. Bundesinventar IVS):**
- lokale Bedeutung - Verlauf
 - lokale Bedeutung - mit Substanz
 - regionale Bedeutung - Verlauf
 - regionale Bedeutung - mit Substanz
 - regionale Bedeutung - mit viel Substanz
- Sonstige**
- Rebgebiet (gem. Amtlicher Vermessung)
 - Zone für archäologische Funde (gem. Zonenplan)
 - Baugebiet (gem. Zonenplan 2004)
 - Gemeindegrenze
 - Höhenkurven (Äquidistanz 5.0 m)
- Daten der amtlichen Vermessung vom 22.01.2020

